

LBP-Bericht
Maßnahmenplan
110-kV-Leitung
Twistetal - Paderborn/S

LH-11-1205

Mast Nr. 73 - Mast Nr. 77

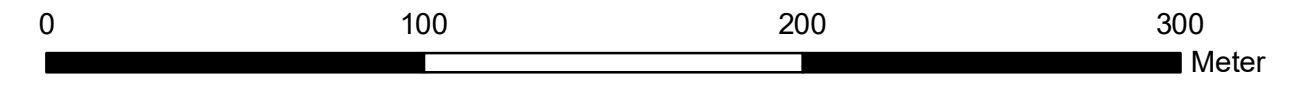

Quellvermerk: Hessische Verwaltung für Bodenmanagement und Geoinformation © 2020

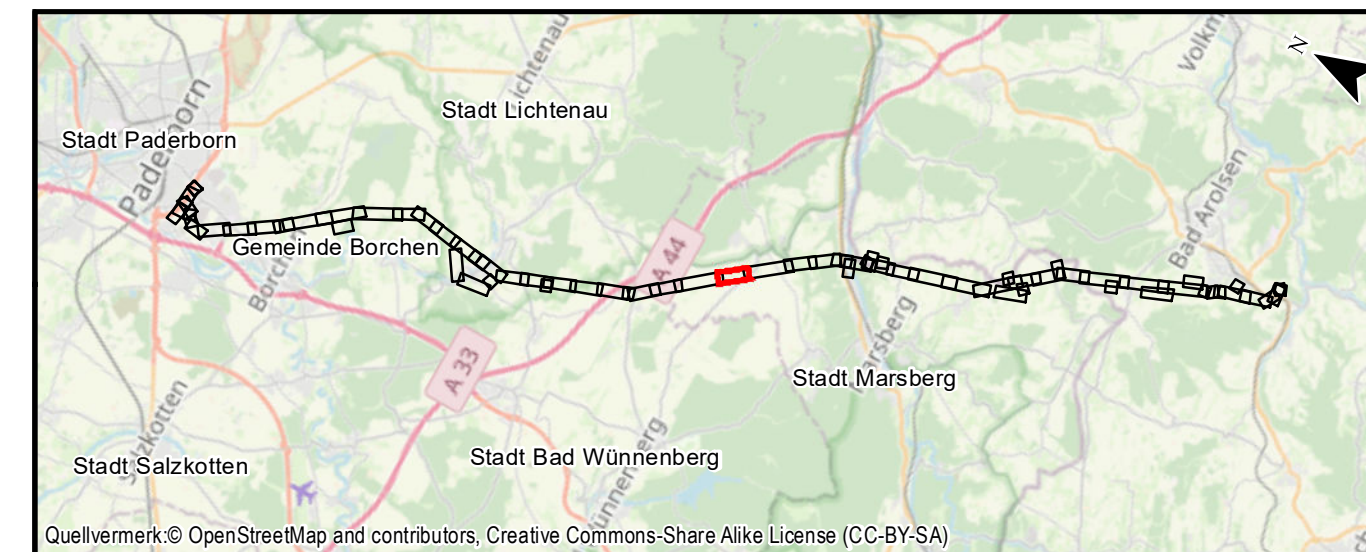

Auftraggeber: Avacon AG
Schillerstraße 3
38350 Helmstedt

avacon

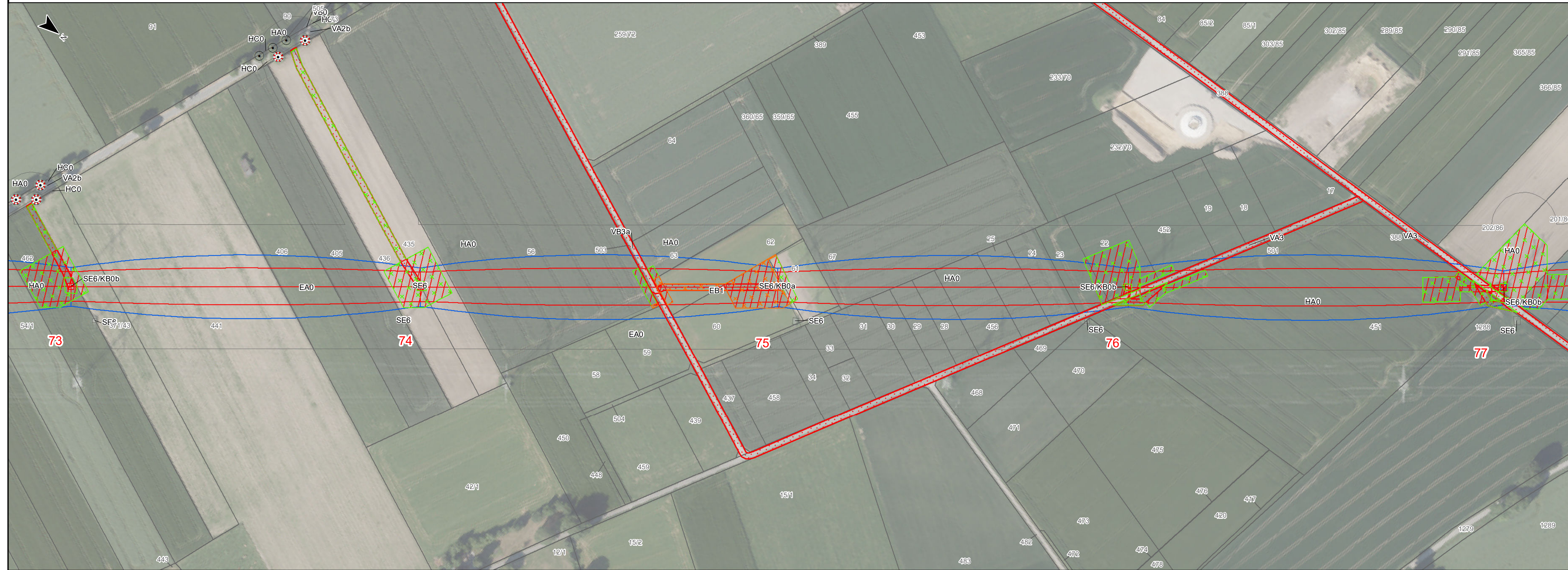

Flur 6

Kreis Hochsauerlandkreis
Stadt Marsberg
Gemarkung Meerhof

Flur 4

Index	Datum	Gezeichnet	Änderungen

Planverfasser:	Planungs-Gemeinschaft GbR LaReG Dipl.-Ing. Ruth Peschk-Hawtree Landschaftsarchitektin Helmstedter Straße 55A Telefon 0531-707156-00 Internet www.lareg.de	Landschaftsplanung Rekultivierung Grünplanung Prof. Dr. Gunnar Rehfeldt Dipl. Biologe 38126 Braunschweig Telefax 0531-707156-15 E-Mail info@lareg.de	Datum:	Name:
Bearbeitet:	Mai 2022	TM, EF		
Gezeichnet:	Mai 2022	GN		
Geprüft:	Mai 2022	GR		
Anhang 3 Blatt: 27/58				
Proj.-Nr.: 1231	Maßstab: 1:2000	Blattgröße: 29,70 cm x 84,00 cm		